

Pr



Wehrpaß



Wehrnummer

Wohlan 90/226/4/2

Name des Paßinhabers

Gustav

(Vorname)

Pimke

(Familienname)

Nummer der Kennkarte

Nummer
des Arbeitsbuches

36 Woh 14780

Nummer
der Erkennungsmarke

(im Kriege)

Ed.-Sch.-Ausb.-Batt. 8

4086

Wohlan

(Dienstort des Wehrbezirkskommandos)

den

21. Okt. 1943

(Tag, Monat, Jahr)



Pimke

Stabs i.
Wehrbezirks-Kommando.

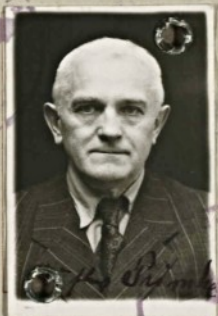

Gustav Prinke

(Eigenhändige Unterschrift des Inhabers — Rufname, Familienname)

Blutgruppe

I. Angaben zur Person

1	Familienname	Prinke	
2	Vornamen (Rufname unterstreichen)	Gustav, Friedrich, Wilhelm	
3	Geburtsdag, -monat, -jahr	30. Mai 1890	
4	Geburtsort Derwaltungs- bezirk (z. B. Kreis, Reg. Bezirk)	Thiergarten Wohlan / Breslau	
5	Staatsan- gehörigkeit (auch frühere)	Deutsches Reich	
6	Religion	evangl.	
7	Familien- stand	verh.	
8	Beruf (nach Berufs- verzeichnis)	erlernter	Schneider
		ausgeübter	Schneidemeister
9	Eltern	Vater	Willhelm Prinke (Rufname, Familienname)
		Mutter	Liese Prinke (Rufname, Familienname)
		Schneider	Toch
		Beruf (nach Berufsverzeichnis)	Mädchenname
		† (wenn verstorben: † und Sterbeort)	† (wenn verstorben: † und Sterbeort)

nach IV. Aktiver

Zugehörigkeit zu Dienststellen des Heeres

von	bis	Dienststelle (Truppenteil usw.)	Stammrollen-Nr. Ranglisten-Nr.
-----	-----	------------------------------------	-----------------------------------

Dienstzeit im alten
Gemeinl. M. H. Kärnten
n. Aug. 14 - Jnz. 1918

5/1. 44	23/ 15.44	2./Ed. Scht. Ausb. Batt. 8	3584
24.5 44	12.2 45	2./Ed. Scht. Ausb. Batt. 8 K. K. Krieg-Hofen	9421/4
13.2. 45		1./Ed. Scht. Ausb. Batt. 8	

Wehrdienst

oder der Luftwaffe (auch im Kriege)

von	bis	Dienststelle (Truppenteil usw.)	Stammrollen-Nr. Ranglisten-Nr.
-----	-----	------------------------------------	-----------------------------------