

Löffler

L



Wehrpaß

HOER

## Inhalt

	Seiten
I. Angaben zur Person . . . . .	3 u. 4
II. Musterung und Anhebung . . . . .	5-7
III. Reichsarbeitsdienst . . . . .	6, 8-10
IV. Aktiver Wehrdienst . . . . .	11-33
V. Wehrdienst im Beurlaubtenstande	36-46
Nachträge . . . . .	47-53
Bestimmungen . . . . .	54-56

Dieser Wehrpaß hat 56 Seiten  
(Sechsfünfzig Seiten)

Fälschung und mißbräuchliche Benutzung  
dieses Wehrpasses werden unter den ge-  
setzlichen Voraussetzungen nach §§ 267-70  
RStGB bestraft.

1

Wehrnummer

~~Auerbach~~

~~Schwarzenberg~~

17/329/6

Name des Paßinhabers

Alfred Loggler

(Vorname)

(Familienname)

Nummer der Kennkarte

Nummer  
des Arbeitsbuchs

249/14151

Beschriftung und Nummer  
der Erkennungsmarke

Ob. Schj. Er. <sup>Kr.</sup> III. 4, <sup>1</sup> St. 2.

20360

Schwarzenberg/Erzg.

(Dienstort des Wehrbezirkskommandos)

den

14. Aug. 1944

(Tag, Monat, Jahr)



J. A. Kraus

Oberleutnant

W. B. O. Schwarzenberg, Erzgeb.

(Unterschrift und Dienstgrad, Dienststellung)

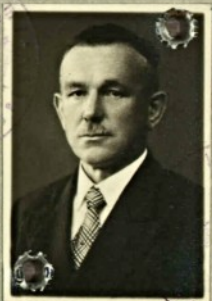

Von den Bestimmungen auf Seite 54, 55 und 56  
habe ich Kenntnis genommen

(Eigenhändige Unterschrift des Inhabers - Rufname, Familienname)

Größe in Zentimetern

170

Augenfarbe

braun

Körperbauform

schlank

Haarfarbe

schwarz

Besondere Kennzeichen  
(z. B. Brillenträger)

Blutgruppe

AB

## I. Angaben zur Person

1	Familienname	Löffler	
2	Vornamen (Rufnamen unterstreichen)	Hilf Johannes	
3	Geburtstag, -monat, -jahr	14 November 1887	
4	Geburtsort Verwaltungs- bezirk (z. B. Kreis, Reg. Bezirk)	Löffelitz Görschützberg/Erz.	
5	Staatsan- gehörigkeit (auch frühere)	Reich Deutsches	
6	Religiöses Bekenntnis	evgl.	Zahl der leb. Kinder
7	Familien- stand	verh. 1.1.1912	—
8	Beruf (nach Berufs- verzeichnis)	Kunstmaler zuletzt ausgeübt Bankbote	
9	Eltern	Vater Hermann Löffler (Rufname, Familienname) Beruf (nach Berufsverzeichnis) + (wenn verstorben: + und Sterbejahr) (wenn gefallen: gef. und Jahr)	Mutter Emilie Löffler (Rufname, Familienname) Geburtsname Georgi + (wenn verstorben: + und Sterbejahr)



