

Herrmann
Güter

H



Wehrpaß

H

Wehrnummer

Mülhausen/Elz.

90/1/2/5

Name des Paßinhabers

Eustav Herrmann

(Rufname)

(Familiename)

Nummer der Kennkarte

Nummer
des ArbeitsbuchsBeschriftung und Nummer
der Erkennungsmarke
(im Kriege)

3./Ld. Sch. Ausb. Btl. 5

5840

Mülhausen/Elz.

(Dienstort des Wehrbezirkskommandos)

den

17. Dez. 1943

(Tag, Monat, Jahr)

Hr.

Majon

(Unterschrift und Dienstgrad, Dienststellung)



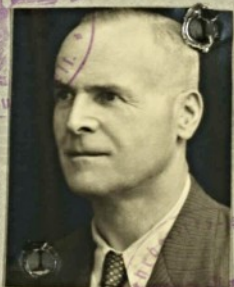

Von den Bestimmungen auf Seite 54, 55 und 56
habe ich Kenntnis genommen

Gustav Krimmer

(Eigenhändige Unterschrift des Inhabers - Rufname, Familienname)

Größe in Zentimetern *1.73* Augenfarbe *braun*
Körperbauform *kräftig* Haarfarbe *schwarz*
Besondere Kennzeichen */*
(z. B. Brillenträger)

Blutgruppe *AB*

I. Angaben zur Person

1	Familienname	<i>Kerrmann</i>	
2	Vornamen (Rufnamen unterstreichen)	<i>Gustav</i>	
3	Geburtstag, -monat, -jahr	<i>4. September 1890.</i>	
4	Geburtsort Verwaltungs- bezirk (z. B. Kreis, Reg. Bezirk)	<i>Lahr Lahr / Baden</i>	
5	Staatsan- gehörigkeit (auch frühere)	<i>D. R.</i>	
6	Religiöses Bekenntnis	<i>geg.</i>	Zahl der leb. Kinder
7	Familien- stand	<i>verh.</i>	
8	Beruf (nach Berufs- verzeichnis)	erlernter <i>Papierqualmeister</i> zuletzt ausgeübt <i>Follwacker</i>	
9	Eltern	Vater <i>Lenz</i> (Rufname, Familienname) <i>Krimmermann</i> Beruf (nach Berufsverzeichnis) <i>† 1923</i> (wenn verstorben; † und Sterb-jahr) (wenn gefallen; gef. und Jahr)	Mutter <i>Margdalena</i> (Rufname, Familienname) <i>Erwick</i> Geburtsname <i>† 1899</i> (wenn verstorben; † und Sterb-jahr)

