

Frese

1944



Wehrpaß



Wehnummer

93/414/1

Name des Papihabers

Hr. Frese

(Rufname, Familienname)

Nummer der Kennkarte

Friedrich

Stammkomp. / Ersatz. Inf. Batl. 2

10878

Nummer des Arbeitsbuches

Stoll

(Dienstlitz des Wehrbezirkskommandos)

den

29. 4. 37.

(Tag, Monat, Jahr)



Major (E)

(Unterschrift und Dienstadtangabe)

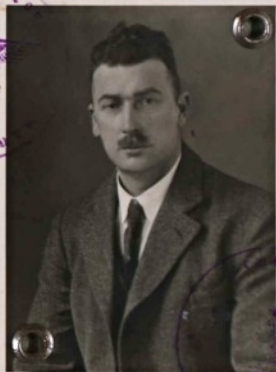

Otto Frese

(Eigenhändige Unterschrift des Inhabers — Rufname, Familienname)

### I. Angaben zur Person

1	Familienname	Frese	
2	Vornamen (Rufname unterstreichen)	Otto, Karl	
3	Geburts- tag, -monat, -jahr	6. September 1893	
4	Geburtsort Verwaltungs- bezirk (z. B. Kreis, Reg. Bezirk)	Reichenhof, Landesbez. v. Kassel	
5	Staats- angehörig- keit	Preussisch	
6	Religion	ev.	
7	Familien- stand	verh.	
8	Beruf (nach Berufs- verzeichnis)	ecl. ausgeübt: Fabrikant	
9	Eltern	Vater	Mutter
		Albert Frese (Rufname, Familienname)	Hilf Frese (Rufname, Familienname)
		Beruf (nach Berufsverzeichnis) + 1943 (wenn verstorben: † und Sterbejahr)	Widw. Name Lwinke (wenn verstorben: † und Sterbejahr)

