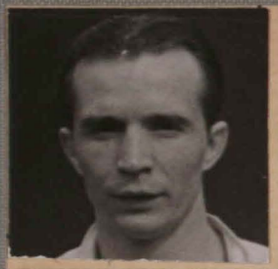

Evidenční číslo 787276 Odvodní ročník 1939

Mohelník František

Narozen kdy 6. ledna 1916 Obec Brzesce okres Osvecin

Příslušný: Obec Ostravice okres Místek

Civilní zaměstnání zámečník stav svobodný

Civilní školy 5 obec, 2 měšť.

Cizí řeči: slovem polsky, něm, srbsky Písmem pols. něm, srbsky

Adresa rodičů Němec Alois Vitonice 44. hl. Bystřice n/Hostýnem

Adresa manželky

Pochvaly a vyznamenání 24.7.1943 1st. Good Conduct Badge. 6.3.1946 Č.M.CH.

Datum	Kategorie	
24.7.1940	ACH GD (5)	
29.7.1940	Fitter II E	P.O.R. IA/40
7.10.1940	ACH GD (5)	P.O.R. 152/41

Čs. Datum	Čs. Hodnost	Čs. Rozkaz	Angl. Datum	Angl. Hodnost	Angl. Rozkaz
	vojíra		24.7.1940	AC_2	
7.3.1942	svob.	21/42	7.4.1942	AC_1	P.O.R. 27/42
7.3.43	des.	14/43 311	7.10.42	2AC.	81/42
1.10.1944	čatař	D.T. 66/44 311			

Pořadí

Zbraň

Branný Poměr

Mateřská řeč: česká

Náboženství bez-vyznání

Zraněn

Nezvěstný

Zajat

Odešel z ČSR Datum a hodnost	
16.11.1939	vojíra

do ČSR 30.7.1945.

V R.A.F. Datum a hodnost	
24.7.1940	AC_2 - vojíra

Počet nezaopatřených dětí	

Bližší označení a výsledek výcviku
Podd. škola Šizan (Francie)

Bližší označení a výsledek výcviku
Od 31.1.1940 do 18.2.1940 prodělal základní výcvik voj. děl. s výsledkem: dobrým. Od 19.2.40 8.4.1940 zařazen jako frekventant podd. školy ve skupině pátračů s celkovým prospěchem dobrým. Voj. hodnota a osobní „dobrá" Od 16.4.–4.5.1940 jako frekventant podd. školy zařazen pro sekci pro zastř. vys. rozprasků s prospěchem nedostatečným. Od 5.5.–25.5.40 zařazen jako kulometčík s prospěchem dobrým

Kde	Sloužil Od	Sloužil do	Nalétal hodin Celkem	Nalétal hodin Z toho operač.	Vysledek bojové činnosti – Stihači Sestř.	Stihači Pravděp.	Stihači Poškoz.	Stihači Účast	Bombardéři Počet náletů
ČSR									
Polsko									
Francie	16.1.1940	7.7.1940							
Anglie	24.7.1940								

Pohřben

Místo

Číslo sekce

Řada

Číslo hrobu

DATUM	Hodnost Čs.	Hodnost Angl.	Změna	Důvod změny
16.1.1940	vojín		presentov. vtělen	u N.T. čs. vojska v Agdě a do čs. armády
27.5.1940			přemístěn	k let. skupině v Agde
24.6.1940			odjezd	z Francie (Port Vendres) se skup. ppčk Tomana
4.7.1940			příjezd	do Anglie (Liverpool)
24.7.1940			přijat	do Raf v.R. Oosford jako AC_2
29.7.1940		AC_2	přemístěn	k 311 Sq. Honington P.O.R. 21/2
31.10.1941			přemístěn	do IMT School - Blackpool
7.3.1942			povýšen	na svob. Vel. 311 Sq. 21/42
7.4.1942	svob.		povýšen	na AC_1 P.O.R. 311 Sq. S 27/42
7.10.42		AC_1	povýšen	na LAC 1 R. 311 Sq 81/42
7.3.43		LAC		na des O.K. 14/43 311 Sq
24.7.1943	des.		udělen	1st Good Conduct Badge. 1 R. 130/43.
7.3.44			udělena čs. voj. pamětní medaile SDVN 15/43 Čj. 5410/D/44	
1.10.1944.			povýšen	na četaře D.r. 66/44 311 Sqd.
6.3.1946	četař.		vyznamenán	čs. med. za chrabrost /:O.V. 23/46:/
13.4.1946.			propuštěn	z činné služby Čj. 16391/les/46

DATUM	Hodnost Čs.	Hodnost Angl.	Změna	Důvod změny

DATUM	Hodnost Čs.	Hodnost Angl.	Změna	Důvod změny